Załącznik do Regulaminu wewnętrznego
Kancelarii Marszałka w Urzędzie
Marszałkowskim Województwa
Mazowieckiego w Warszawie
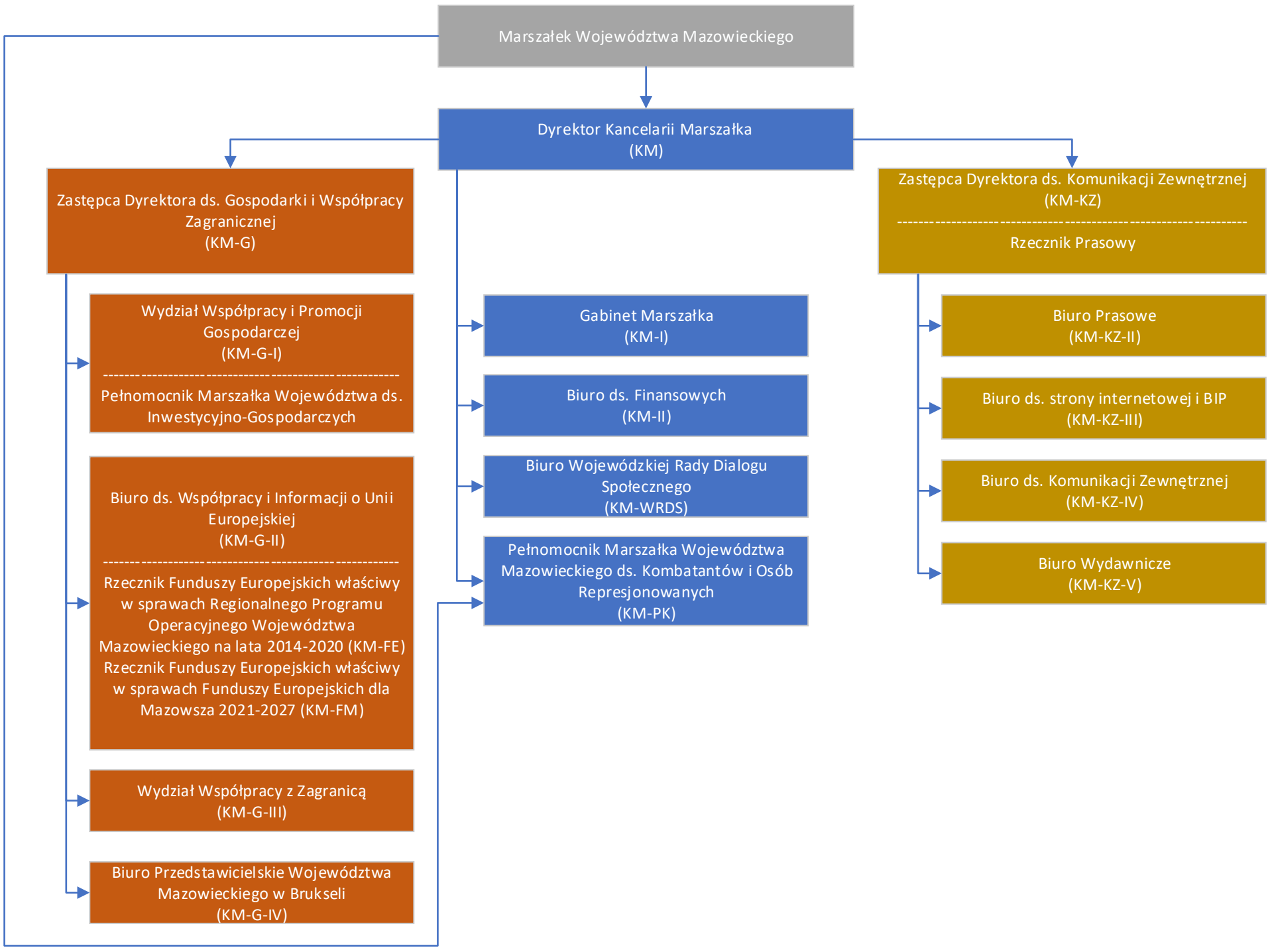
Schemat organizacyjny Kancelarii Marszałka