

RADA GMINY
Krzynowłoga Mała
woj. mazowieckie

Krzynowłoga Mała, 02.08.2021 r.

ul. Kościelna 3,

06 - 316 Krzynowłoga Mała



133190.P.21

Urzędu Marszałkowskiego

Województwa Mazowieckiego w Warszawie,

ul. Jagiellońska 26,

03-719 Warszawa

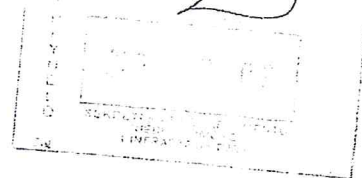
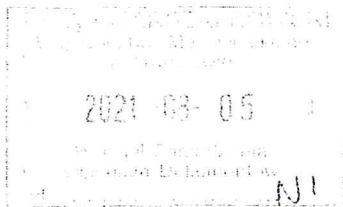

P E T Y C J A

w sprawie budowy ronda na skrzyżowaniu drogi wojewódzkiej nr 616 (ul. Mławska) z drogą powiatową nr 3216W (ul. Przasnyska) w miejscowości Krzynowłoga Mała

Wnioskujemy o podjęcie działań zmierzających do poprawy bezpieczeństwa na skrzyżowaniu drogi wojewódzkiej nr 616 z drogą powiatową nr 3216W Mchowo - Janowo poprzez budowę ronda w miejscowości Krzynowłoga Mała.

Skrzyżowanie powyższe usytuowane jest na łuku drogi wojewódzkiej, co wpływa na bardzo ograniczoną widoczność dla wyjeżdżających z drogi powiatowej od strony południowej. Słabą widoczność zawęża jeszcze bardziej zlokalizowane ogrodzenie bezpośrednio przylegające do granicy pasa drogi.

Skrzyżowanie drogi wojewódzkiej z drogą powiatową w Krzynowłodze Małej należy do bardzo niebezpiecznych. Szczególnie niebezpieczny jest wyjazd z drogi powiatowej od strony południowej ze względu na słabą widoczność i wzmożony ruch zarówno na drodze powiatowej jak i wojewódzkiej.

Niestety istniejące oznakowanie skrzyżowania znakami STOP, ograniczenia prędkości czy znaki poziome na jezdni nie wystarczają dla zapewnienia bezpieczeństwa zdrowia i życia użytkowników ruchu drogowego. Na skrzyżowaniu tym dochodzi bowiem do wielu zdarzeń drogowych w tym śmiertelnych. Tylko w lipcu 2021 doszło do trzech groźnych wypadków.

Apelujemy zatem o akceptację naszej petycji i podjęcie działań umożliwiających budowę ronda w możliwie najszybszym terminie, jest to jedyne rozwiązanie poprawy bezpieczeństwa na w/w skrzyżowaniu.

Przewodniczący Rady Gminy